meMimoMu

Il metodo Mitades incontra il modello Multifactory

mitades

osun wes

Con il contributo di

Fondazione Peppino Vismara

Progetto di Mitades e Osun WES
rivolto a lavoratori, artigiani
e liberi professionisti all'interno
del modello Multifactory, finanziato da
Fondazione Peppino Vismara.



IO, GLI ALTRI, IL MONDO

Il Metodo Mitades si basa in primis sulla relazione, punto di partenza e motore di crescita per il bambino, per la famiglia e per l'intera comunità di riferimento.

METODO MITADES

IO, GLI ALTRI, IL MONDO

Cosa comprende?

- → **attenzione al bambino e al benessere** dei nuclei familiari nei loro contesti di vita
- → relazione con la comunità, i servizi e tutto ciò che è **sostegno alla genitorialità**, anche all'interno di aziende/imprese
- → facilitazione nella creazione e manutenzione di una **comunità di cura**
- → attivazione dei **tessuti sociali** sul territorio.



PEDAGOGIA DI COMUNITÀ

- Rieducare gli adulti alla **responsabilità individuale e collettiva**
- **Educazione informale e cura** delle relazioni
- Io come portatore del bisogno e **soggetto attivo, partecipe e protagonista**
- **Auto-organizzazione** di persone e cittadini per rispondere a bisogni e per trovare forme e modalità di rispondervi
- Innescare processi, esperienze e tornare a fare «politica» con **responsabilità economica, sociale, istituzionale e ambientale**.





MODELLO MULTIFACTORY

UNA COMUNITÀ DI IMPRENDITORI

Una Multifactory restituisce peso e rappresentatività a microimprenditori, artigiani e liberi professionisti, creando una comunità di lavoratori fondata su mutuo aiuto, eterogeneità e organizzazione interna orizzontale.

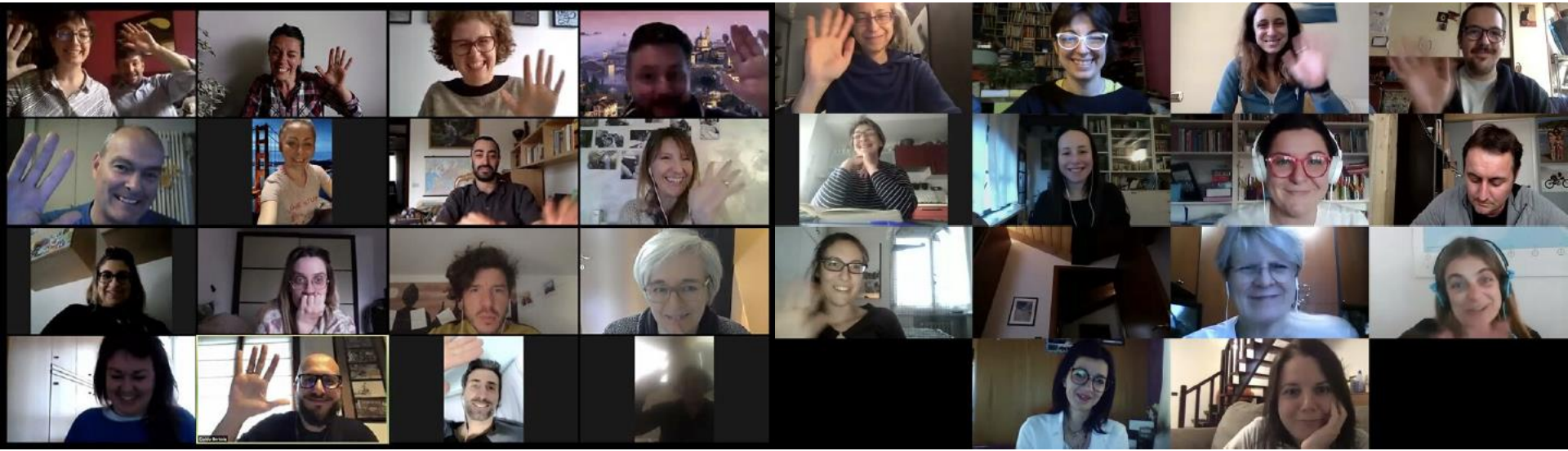

Comunità di lavoratori eterogenee che cercano soluzioni per affrontare una società sempre più complessa

Si parte dalla comunità di scopo si passa alla comunità di cura e si arriva alla comunità proattiva

Nel fare il mio faccio bene al mondo

Work life synergy è un tema sul quale si giocherà la sostenibilità dei lavoratori autonomi dei prossimi 20 anni

Infatti9 è la Multifactory di Biassono che per prima affronterà questi temi del terzo millennio

Il progetto pone come tema fondamentale l'unione della **realizzazione professionale** delle famiglie di lavoratori autonomi con il sostegno all'infanzia e alla **genitorialità** intesa come **presa in carico collettiva**.

Non sono i genitori, soli, a doversi "risolvere un problema".
È una collettività, unita, **a perseguire un obiettivo** di interesse sociale attraverso modelli e strumenti propri della pedagogia di comunità.

PERCHÉ È NATO IL PROGETTO?

Nel 2020 il mondo cambia:
i lavoratori con figli sono isolati
+
Fragilità sociale della Bassa Brianza
+
inadeguatezza delle risposte esistenti
delle politiche di welfare aziendale
esistenti.

Necessità evidente
di trovare soluzioni sul tema della
conciliazione famiglia/lavoro.

meMimoMu



BENEFICI

per i soci

1. Mutuo Aiuto

Si fa leva anche sulle
competenze degli altri soci

2. Crescita qualitativa

Un obiettivo che riguarda il futuro
di tutti

3. Innovazione

Si possono realizzare
prodotti, e servizi più grandi

4. Benessere

La vita professionale
supporta la vita familiare e viceversa

BENEFICI

per la società

1. Autopoiesi

Le risposte alle sfide sociali
si autogenerano

2. Rigenerazione

Delle aree dismesse
e degli spazi interstiziali

3. Crescita economica

Lavoro come
autorealizzazione

4. Economia Inclusiva

Un ambiente che promuove
l'uguaglianza nella diversità

Per saperne di più contattaci:

innovazione@mitades.it
info@osunwes.eu